



DZĪVOJAMO MĀJU PRIVATIZĀCIJAS ANKIETA

Lietas numurs:

Sadaļa:

NOMA

Lapas kārtas

Nr. sadaļā: []

veiduma 1.0

Aizpildīšanas datums: 17.11.1991.		Nomas identifikācijas Nr.	
[] Neapdzīvojamās telpas izmanto pašvaldība			
2. Nomas līgums	Noslēgšanas datums: 10.12.1991.	Līguma Nr. 44-32	
	Darbības laiks līdz: 1999. gada 1. martam.		
	Telpu izmantošanas <input checked="" type="checkbox"/> komerddarbība [] ražošana [] sabiedriskās		
3. Nomas maksājumi	[] mēnesī <input checked="" type="checkbox"/> ceturksnī [] gadā	Summa: 1131 Ls / mēnesim	
4. Parāds	Summa: Ls 1621	Uz kādu datumu: 17.11.1991.	<i>(Pārņem 1991)</i>
4. Neapdzīvojamo telpu saraksts		1 telpa	Platība: kvm
	<i>telpa kaimiņu iedz. 4.3.1 1. stāvs</i>	<i>telpa</i>	<i>9.4</i>
5. Kopējā platība	<i>9.4</i> kvm		
6. Komisijas noteiktā neapdzīvojamās telpas vērtība	Ls <i>5307</i> + <i>notiecināt.</i>		
7. Neapdzīvojamās telpas vērtību kontrolē dators	<input checked="" type="checkbox"/> Nē [] Jā		
7.1. neapdzīvojamās telpas kopējie ienākumi	Ls		
7.2. neapdzīvojamās telpas uzturēšanas izdevumi	Ls		
7.3. neapdzīvojamās telpas ienākumu vērtības paaugstinājums procentos			

8. Funkcionāli saistītā apbūve

(izskaidrojiet par funkcionāli saistītās apbūves funkcionālās vienības)

9. Nomnieks

9.1. Juridiska persona

Reģistra numurs

140 200 872

Nosaukums: *Maizītāji 4. Maršruts individuālais uzņēmums*

tālr. *26910*

Adrese: *Madona, Blaumana ielā Nr. 30 Apdz. 1*

fāx:

Nodokļu maksājumi

Izziņu izsniedzējs:
(Valsts ienākumu dienests)

Izziņas Nr.:
Datums:

[] parāds:

Ls

Uz kādu datumu:

Aizpildītājs:

vārds

uzvārds

paraksts

Ievadīts Datu Bazē:

diena / mēness / gads

vārds

uzvārds

paraksts

DZĪVOJAMO MĀJU PRIVATIZĀCIJAS ANKETA

Lietas numurs: [_____] Sadaļa: **MĀJA** Lapas kārtas Nr. sadaļā: [_____]

(Variants 2.4)

Aizpildīšanas datums: ^{diens / mēnesis / gads} <u>1.11.2019.99</u>		Pamatceltnes litera Nr. [<u>1</u>] <small>(no sadaļas ZEME iedaļas 3.1.1)</small>	
1. Mājas īpašnieks: <input checked="" type="checkbox"/> pašvaldība <input type="checkbox"/> cits:			
2. Īpašuma tiesības apliecināošs dokuments			
3. Adrese	Pasta indekss: LV - <u>4801</u>		Pilsēta: <u>MADONA</u>
	Rajons: <u>MADONAS</u>		Pagasts:
	Apdzīvota vieta (ciems):		
	Iela: <u>RAINA</u>		Mājas Nr.: [<u>23a</u>]
	Mājas nosaukums:		Korpusa Nr.: [_____]
4. Mājas inventarizācijas lieta		<u>977</u>	
4.1. inventarizācijas veicējs <small>(ja licenzēti, tad uzrāda licences Nr.)</small>		<u>VĒSMA DUMBERĒ</u>	
4.2. adrese		<u>MADONA, TIRGUS IELA 3</u>	
		Licences Nr. _____ tāl. <u>23149</u>	
4.3. inventarizācijas datums		^{diens / mēnesis / gads} <u>0.8.10.1999</u>	
5. Celtniecības gads		<u>1975</u>	
6. Stāvu skaits		<u>5</u>	
7. Mājas kopējā platība: [<u>4016,8</u>] m ² , tai skaitā:			
7.1. dzīvokļi	Skaitis: <u>52</u>	Lietderīgā kopējā platība: <u>3004,4</u> m ²	
7.2. neapdzīvojamās telpas	[] Nav <input checked="" type="checkbox"/> Ir	Lietderīgā kopējā platība: <u>9,4</u> m ²	
7.3. mākslinieku darbnīcas	<input checked="" type="checkbox"/> Nav [] Ir	Lietderīgā kopējā platība: _____ m ²	
7.4. koplietošanas telpas	[] Nav <input checked="" type="checkbox"/> Ir	Lietderīgā kopējā platība: <u>1003,0</u> m ²	
8. Funkcionāli saistītā apbūve <small>(palīdzniec. izbūves)</small>	*) [] Nav vairāk [] Ir vairāk <small>(Ja ir vairāk f.a.o. objektu, aizpilda papildus sadaļu MĀJA-P)</small>		
1) <u>ASFALCĒTTI CEĻIJI</u>	Platība: <u>729</u> m ²	Vērtība: <u>482</u> Ls	
2)	Platība: _____ m ²	Vērtība: _____ Ls	
3)	Platība: _____ m ²	Vērtība: _____ Ls	
9. Dzīvojamās ēkas tips, sērija			

Vai ir izmantota(-as) papildus sadaļa(-as): NE

10. Īpašas mājas pazīmes	10.1. iebūvētas mēbeles	<input type="checkbox"/> Nav <input checked="" type="checkbox"/> Ir	10.4. atkritumu vads	<input checked="" type="checkbox"/> Nav <input type="checkbox"/> Ir
	10.2. pagrabs	<input type="checkbox"/> Nav <input checked="" type="checkbox"/> Ir	10.5. individuālais projekts ar augstvērtīgu apdari	<input checked="" type="checkbox"/> Nav <input type="checkbox"/> Ir
	10.3. lifts	<input checked="" type="checkbox"/> Nav <input type="checkbox"/> Ir		

11. Apgrūtinājumi				
11.1. piemineklis	<input checked="" type="checkbox"/> Nav <input type="checkbox"/> valsts <input type="checkbox"/> vietējās nozīmes <input type="checkbox"/> kultūras <input type="checkbox"/> vēstures <input type="checkbox"/> arhitektūras			
11.2. tranzīta komunikācijas	11.2.1. siltumtrase	<input type="checkbox"/> Nav <input type="checkbox"/> Ir	11.2.5. elektrokabeļi	<input type="checkbox"/> Nav <input type="checkbox"/> Ir
	11.2.2. karstais ūdensvads	<input type="checkbox"/> Nav <input type="checkbox"/> Ir	11.2.6. gāzes vadi	<input type="checkbox"/> Nav <input type="checkbox"/> Ir
	11.2.3. aukstais ūdensvads	<input type="checkbox"/> Nav <input type="checkbox"/> Ir	11.2.7. sakaru kabeļi	
	11.2.4. kanalizācija	<input type="checkbox"/> Nav <input type="checkbox"/> Ir		
11.3. citi	*) (Ja ir citi apgrūtinājumi, aizpilda papildus šadaļu MĀJA-P) <input type="checkbox"/> Nav citi <input type="checkbox"/> Ir citi			

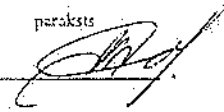
Valsts Zemes dienesta pārstāvis: vārds VĒSĻA uzvārds DUMBEVĀRA paraksts 

Iedaļas 12., 13., 14., 15., 16. aizpilda privatizācijas komisija

12. Dzīvojamās ēkas grupa	<input type="checkbox"/> A	<input type="checkbox"/> B	<input type="checkbox"/> C	<input type="checkbox"/> D	<input type="checkbox"/> E	<input type="checkbox"/> F
13. Labiekārtošanas līmenis	13.1. aukstais ūdens	<input type="checkbox"/> Nav <input checked="" type="checkbox"/> Ir	13.6. telefons	<input type="checkbox"/> Nav <input type="checkbox"/> Ir		
	13.2. karstais ūdens	<input type="checkbox"/> Nav <input checked="" type="checkbox"/> Ir	13.7. radio translācija	<input type="checkbox"/> Nav <input checked="" type="checkbox"/> Ir		
	13.3. kanalizācija	<input type="checkbox"/> Nav <input checked="" type="checkbox"/> Ir	13.8. televīzija	<input type="checkbox"/> Nav <input checked="" type="checkbox"/> Ir		
	13.4. centrālā apkure	<input type="checkbox"/> Nav <input checked="" type="checkbox"/> Ir	13.9. montētas sanitārtehniskās kabīnes	<input type="checkbox"/> Nav <input checked="" type="checkbox"/> Ir		
	13.5. gāzes apgāde	<input type="checkbox"/> Nav <input checked="" type="checkbox"/> Ir				

14. Ministru kabineta noteikts koeficients "P": _____

15. Galvenais sienu materiāls nepilnas montāžas (kieģeļu-paneļu) paneļu kieģeļu k cits _____

16. Kapitālremonts(-i) *) (Ja ir vairāk aizpilda papildus šadaļu MĀJA-P) <input type="checkbox"/> Nav vairāk <input type="checkbox"/> Ir vairāk	1) Gads: _____ Konstruktīvās daļas remonta izdevumi: _____ Inženieraprīkojuma remonta izdevumi: _____ Ls
	2) Gads: _____ Konstruktīvās daļas remonta izdevumi: _____ Inženieraprīkojuma remonta izdevumi: _____ Ls

Aizpildītājs: vārds _____ uzvārds _____ paraksts _____ diens / mēnesis / gads _____
(Privatizācijas komisijas pārstāvis) Ievadīts Datu Bāzē: _____
(aizpilda operators) vārds _____ uzvārds _____ pr _____

PLĀNA EKSPĻIKĀCIJA

INV. LIETA Nr. 44 CELTNEI Nr. 1 Ipašnieku kategorija **P**
 Pilsēta, pilsētciemata Madona rajons _____ ciema padome _____ māju nos. _____
 iela, prosp. Raņa mājas Nr. 209 kvartāls Nr. _____ grupa Nr. _____ grunts _____

Ieraksta daļums	Dzīvokļu Nr.	Istabu Nr.	Istaba nosaukums	Laukums pēc iekšējiem izmēriem m ²									Istabu telpas, argr.
				atskaite Nr. 1		ēkas kop. platība	Iet. plat. jurid. izziņot	tājā skaitā		palīgtaukums			
				Ielid. plat.	t. sk. dzīv.			dzīv. ar apk.	dzīv. bez apk.				
1	2	3	4	5	6	7	8	9	10	11	12	13	14
10.1994	A	Raņals											
	1.	1.	Kapniņt.			9,5						9,5	
		2.	Raņals			14,1	✓					14,1	
		3.	Raņals			43,8						43,8	
		4.	—			12,4	✓					12,4	
		5.	—			12,0	✓					12,0	
		6.	—			25,8						25,8	
		7.	—			46,6						46,6	
		8.	—			45,4						45,4	
		9.	—			25,4						25,4	
		10.	Kapniņt.			9,6						9,6	
		11.	Raņals			14,1	✓					14,1	
		12.	Raņals			45,2	✓					45,2	
		13.	—			25,5	✓					25,5	
		14.	—			12,0	✓					12,0	
		15.	—			12,0	✓					12,0	
		16.	—			45,5	✓					45,5	
		17.	—			14,2	✓					14,2	
		18.	Kapniņt.			9,7						9,7	
		19.	Raņals			44,3	✓					44,3	
		20.	—			44,1						44,1	
		21.	—			14,3	✓					14,3	
		22.	Kapniņt.			9,6						9,6	
		23.	Raņals			46,3						46,3	

1	2	3	4	5	6	7	8	9	10	11	12	13	14
regrabs													
		24	regrabs			26,0						26,0	
		25	—			12,1						12,1	
		26	—			12,1						12,1	
		27	—			12,2						12,2	
		28	—			12,1						12,1	
		regrabs nepi:				656,2						656,2	
Ist. 1) DZ													
	1	Kouidoes				8,1						8,1	
	2	Tualite				1,2						1,2	
	3	Nana				2,6						2,6	
	4	Sataba				14,2		14,2					
	5	Sataba				19,0		19,0					
	5a	dodzija				1,4						1,4	
	6	Nukture				4,4						4,4	
	①	DZV. KOPP:				54,2		33,2				21,0	
② DZ													
	1	Kouidoes				9,3						9,3	
	2	Tualite				1,2						1,2	
	3	Nana				2,6						2,6	
	4	Nukture				8,0						8,0	
	5	Sataba				18,3		18,3					
	6	Sataba				13,1		13,1					
	6a	dodzija				3,7						3,7	
	7	Sataba				11,2		11,2					
	②	DZV. KOPP:				67,4		42,6				24,8	
④ DZ													
	1	Kouidoes				8,3						8,3	
	2	Tualite				1,4						1,4	
	3	Nana				2,6						2,6	
	4	Nukture				8,7						8,7	
	5	Sataba				18,5		18,5					
	6	Sataba				13,4		13,4					
	6a	dodzija				3,7						3,7	
	7	Sataba				11,0		11,0					
	④	DZV. KOPP:				67,6		42,9				24,7	

Inventarizators _____

Kontrolieris _____

PLĀNA EKSPLIKĀCIJA

INV. LIETA

Nr. _____

CELĒNEI Nr. _____

Ipašnieku
 kategorija P

Pilsēta, pilsētciemats _____ rajons _____ ciema padome _____ māju nos. _____

Iela, prosp. _____ mājas Nr. _____ kvartāls Nr. _____ grupa Nr. _____ grunts _____

Ieraksta datums	Dzīvokļu Nr.	Istabu Nr.	Istabu nosaukumi	Laukums pēc iekšējiem izmēriem m ²								Istabu loks augst.	
				atkaite Nr. 1		ēkas kop. platība	Iet. plat. jūriid. izziņai	tajā skaitā		peligiankums			
				Ietd. plat.	t. sk. dzīv.			dzīv. ar apk.	dzīv. bez apk.				
1	2	3	4	5	6	7	8	9	10	11	12	13	14
5T.	(16)	1.	Koridors			9,21						9,21	
		2.	Šaule			1,3						1,3	
		3.	Nanna			3,0						3,0	
		4.	Anturā			8,0						8,0	
		5.	Istaba			14,6			14,6				
		6.	Istaba			13,4			13,4				
		6a	Koridors			3,7							3,7
		7.	Istaba			14,21			14,21				
	(16)	DEIV	KOPĀ			67,41		42,21				25,21	
	(25)02	1.	Koridors			8,4						8,4	
		2.	Šaule			1,3						1,3	
		3.	Nanna			2,6						2,6	
		4.	Anturā			4,6						4,6	
		5.	Istaba			18,4			18,4				
		6.	Istaba			14,21			14,21				
		6a	Koridors			4,7							4,7
			(25)	DEIV	KOPĀ			54,51		32,9			
	(26)02	1.	Koridors			8,8						8,8	
		2.	Šaule			1,21						1,21	
		3.	Nanna			2,6						2,6	
		4.	Anturā			4,6						4,6	
		5.	Istaba			18,4			18,4				
		6.	Istaba			14,5			14,5				

1	2	3	4	5	6	7	8	9	10	11	12	13	14
		6a	Arāņu			1,7						1,7	
		7.	Arāņu			12,3		12,3					
	(26)	DEIV	UOPĀ:			67,4		45,5				21,9	
	(39)	1.	Kondītes			8,0						8,0	
		2.	Malt			1,4						1,4	
		3.	Arāņu			2,7						2,7	
		4.	Kūtiņi			4,8						4,8	
		5.	Arāņu			14,2		14,2					
		6a	Arāņu			1,7						1,7	
		6.	Arāņu			18,5		18,5					
	(39)	DEIV	UOPĀ:			54,3		32,7				21,6	
	(40)	1.	Kondītes			9,3						9,3	
		2.	Malt			1,3						1,3	
		3.	Arāņu			2,8						2,8	
		4.	Kūtiņi			4,8						4,8	
		5.	Arāņu			18,4		18,4					
		6.	Arāņu			13,2		13,2					
		6a	Arāņu			3,7						3,7	
		7.	Arāņu			11,1		11,1					
	(40)	DEIV	UOPĀ:			67,9		43,0				24,9	
A	1.	Arāņu				2,7						2,7	
	2.	Pullinamēis				9,1						9,1	
	A	Kapņu telpa				24,1						24,1	
B	1.	Arāņu				2,7						2,7	
	B	Kapņu telpa				24,1						24,1	
C	1.	Arāņu				2,7						2,7	
	2.	Arāņu komas				9,4			9,4				
	C	Kapņu telpa				24,1						24,1	
D	1.	Arāņu				2,7						2,7	
	2.	Katru telpa				9,4						9,4	
	D	Kapņu telpa				24,1						24,1	
			Kapņu			135,4				9,4		126,0	

Inventarizators _____

Kontrollieris _____

	2	3	4	5	6	7	8	9	10	11	12	13	14
<u>II ST.</u> (3) <i>12</i>	1.	Kondion				9,3						9,3	
	2.	Tualet				1,2						1,2	
	3.	Kama				2,6						2,6	
	4.	Kutur				8,0						8,0	
	5.	Kitaba				18,5		18,5					
	6.	Kitaba				13,4		13,4					
	6a	Kodiyu				3,7						3,7	
	7	Kitaba				11,2		11,2					
		(3) DETV. KOPB:				67,9		43,1				24,8	
(4) <i>12</i>	1.	Kondion				5,3						5,3	
	2.	Kama				2,6						2,6	
	3.	Kutur				8,0						8,0	
	4	Kitaba				18,2		18,2					
			(4) DETV. KOPB:				34,1		18,2				15,9
(5) <i>12</i>	1.	Kondion				8,1						8,1	
	2.	Tualet				1,2						1,2	
	3.	Kama				2,6						2,6	
	4.	Kutur				7,4						7,4	
	5.	Kitaba				19,1		19,1					
	6.	Kitaba				14,0		14,0					
	6a	Kodiyu				1,7						1,7	
			(5) DETV. KOPB:				54,1		33,1				21,0
(17)	1.	Kondion				9,2						9,2	
	2.	Tualet				1,3						1,3	
	3.	Kama				3,0						3,0	
	4.	Kutur				8,0						8,0	
	5.	Kitaba				18,6		18,6					
	6.	Kitaba				13,4		13,4					
	6a	Kodiyu				3,7						3,7	
	7.	Kitaba				11,2		11,2					
		(17) DETV. KOPB:				68,4		43,2				25,2	
(18)	1.	Kondion				9,8						9,8	
	2.	Pulitnasali				1,3						1,3	
	3.	Kutur				1,7						1,7	

Inventarizators _____

Kontrolieris _____

1	2	3	4	5	6	7	8	9	10	11	12	13	14
	(18) Dz	4	Staba			28,9		28,9					
		5	Staba			11,8		11,8					
		6	Staba			14,3		14,3					
		6a	Kadrija			3,7						3,7	
		7	Staba			10,6		10,6					
		7a	Kadrija			1,7						1,7	
		8	Tualiti			1,3						1,3	
		9	Nanna			2,8						2,8	
			(18) Dz. TV	KOPP		87,9		59,6				28,3	
	(27)	1	Kondora			9,0						9,0	
		2	Tualiti			1,3						1,3	
		3	Nanna			2,7						2,7	
		4	Nutone			7,8						7,8	
		5	Staba			19,0		19,0					
		6	Staba			14,3		14,3					
		6a	Kadrija			1,7						1,7	
			(27) Dz. TV	KOPP		55,8		33,3				22,5	
	(28)	1	Kondora			6,9						6,9	
		2	Tualiti			1,3						1,3	
		3	Nanna			2,8						2,8	
		4	Nutone			6,8						6,8	
		5	Staba			16,3		16,3					
		6	Staba			12,4		12,4					
			(28) Dz. TV	KOPP		46,5		28,7				17,8	
	(29)	1	Kondora			8,0						8,0	
		2	Tualiti			1,3						1,3	
		3	Nanna			2,8						2,8	
		4	Nutone			7,3						7,3	
		5	Staba			19,0		19,0					
		6	Staba			14,2		14,2					
		6a	Kadrija			1,7						1,7	
			(29) Dz. TV	KOPP		54,3		33,2				21,1	
	(41)	1	Kondora			9,0						9,0	
		2	Tualiti			1,3						1,3	

Inventarizators _____

Kontrolieris _____

	2	3	4	5	6	7	8	9	10	11	12	13	14
(41)	3.	Tuāletē				2,8						2,8	
	4.	Konturs				7,4						7,4	
	5.	Atkāla				15,7		15,7					
	6.	Atkāla				11,5		11,5					
	5a	nodziņ				3,7						3,7	
	7.	Atkāla				11,3		11,3					
	8.	Pūlmanāis				4,9							4,9
			(41) DZIV. KOPĀ:			67,6		38,5					29,1
(42)	1.	Koridorā				5,3						5,3	
	2.	Paraukst.				2,6						2,6	
	3.	Konturs				8,0						8,0	
	4.	Atkāla				18,8		18,8					
		(42) DZIV. KOPĀ:			34,7		18,8					15,9	
(43)	1.	Koridorā				8,2						8,2	
	2.	Maksts				1,3						1,3	
	3.	Paraukst.				2,8						2,8	
	4.	Konturs				7,6						7,6	
	5.	Atkāla				18,9		18,9					
	6.	Atkāla				14,0		14,0					
	6a	nodziņ				1,7						1,7	
		(43) DZIV. KOPĀ:			54,5		32,9					21,6	
	A1	Kapņu telpā				13,8						13,8	
	B1	—				13,8						13,8	
	G1	—				13,8						13,8	
	D1	—				13,8						13,8	
						55,2						55,2	
III st.	(6)	1.	Koridorā			9,8						9,8	
		2.	Maksts			1,2						1,2	
		3.	Paraukst.			2,6						2,6	
		4.	Konturs			7,4						7,4	
		5.	Atkāla			18,5		18,5					
		6.	Atkāla			13,4		13,4					

Inventarizators _____ Kontrolieris _____

1	2	3	4	5	6	7	8	9	10	11	12	13	14
	6a	dadaşia				3,7						3,7	
	7	titulu				11,21		11,21					
			6) detv. uopa:			67,8		43,1				24,4	
	7	1. Yordani				5,3						5,3	
		2. Nanna st.				2,6						2,6	
		3. Nittun				8,0						8,0	
		4. titulu				18,21		18,21					
			7) detv. uopa:			34,1		18,21				15,9	
	8	1. Yordani				8,1						8,1	
		2. titulu				1,21						1,21	
		3. Nanna				2,6						2,6	
		4. Nittun				4,4						4,4	
		5. titulu				19,1		19,1					
		6. titulu				14,0		14,0					
		6a dadaşia				1,7						1,7	
			8) detv. uopa:			54,1		33,1				21,0	
	19	1. Yordani				9,21						9,21	
		2. titulu				1,3						1,3	
		3. Nanna				3,0						3,0	
		4. Nittun				8,0						8,0	
		5. titulu				18,6		18,6					
		6. titulu				13,4		13,4					
		6a dadaşia				3,7						3,7	
		7. titulu				11,21		11,21					
			19) detv. uopa:			68,4		43,21				25,21	
	20	1. Yordani				9,8						9,8	
		2. Pilişandă				1,3						1,3	
		3. Nittun				7,7						7,7	
		4. titulu				22,9		22,9					
		5. titulu				11,8		11,8					
		6. titulu				14,3		14,3					
		6a dadaşia				3,7						3,7	

Inventarizator

Kontroleris

1	2	3	4	5	6	7	8	9	10	11	12	13	14	
20	7	Итба				10,6		10,6						
	7a	дод'ял				1,7						1,7		
	8	Твалит				1,3						1,3		
	9	Нана				2,8						2,8		
			(20) ДЕН	НОРМ.			84,9		59,6				28,3	
30	1	Ковиде				9,0						9,0		
	2	Твалит				1,3						1,3		
	3	Нана				2,7						2,7		
	4	Нестаре				7,8						7,8		
	5	Итба				19,0		19,0						
	6	Итба				14,3		14,3						
	6a	дод'ял				1,7						1,7		
		(30) ДЕН	НОРМ.			55,8		33,3				22,5		
31	1	Ковиде				6,9						6,9		
	2	Твалит				1,3						1,3		
	3	Нана				2,8						2,8		
	4	Нестаре				6,8						6,8		
	5	Итба				16,3		16,3						
	6	Итба				12,4		12,4						
			(31) ДЕН	НОРМ.			46,5		28,7				17,8	
32	1	Ковиде				8,0						8,0		
	2	Твалит				1,3						1,3		
	3	Нана				2,8						2,8		
	4	Нестаре				7,3						7,3		
	5	Итба				19,0		19,0						
	6	Итба				14,2		14,2						
	6a	дод'ял				1,7						1,7		
		(32) ДЕН	НОРМ.			54,3		33,2				21,1		
44	1	Ковиде				9,2						9,2		
	2	Твалит				1,3						1,3		
	3	Нана				2,8						2,8		
	4	Нестаре				7,9						7,9		
	5	Итба				18,2		18,2						
	6	Итба				13,4		13,4						

Инвентаризаторс _____

Контролиерис _____

1	2	3	4	5	6	7	8	9	10	11	12	13
	(44)	6a	Kodšip			3,7						3,7
		7	Kitaba			11,3		11,3				
			(44) DEN. KOPP.			67,8		42,9				24,9
	(45)	1.	Kodšip			5,3						5,3
		2.	Nama ist.			2,6						2,6
		3.	Nature			8,0						8,0
		4	Kitaba			18,8		18,8				
			(45) DEN. KOPP.			34,7		18,8				15,9
	(46)	1.	Kodšip			8,2						8,2
		2.	Kualiti			1,3						1,3
		3.	Nama			2,8						2,8
		4.	Nature			7,6						7,6
		5.	Kitaba			18,9		18,9				
		6.	Kitaba			14,0		14,0				
		6a	Kodšip			1,4						1,4
			(46) DEN. KOPP.			54,5		32,9				21,6
		A2	Kamu telpa			13,8						13,8
		B2	"			13,8						13,8
		C2	"			13,8						13,8
		D2	"			13,8						13,8
			KOPP			55,2						55,2
IV st.	(9)	1.	Kodšip			9,3						9,3
		2.	Kualiti			1,2						1,2
		3.	Nama			2,6						2,6
		4.	Nature			8,0						8,0
		5.	Kitaba			18,5		18,5				
		6.	Kitaba			13,4		13,4				
		6a	Kodšip			3,7						3,7
		7.	Kitaba			11,2		11,2				
			(9) DEN. KOPP.			67,9		43,1				24,8
	(10)	1.	Kodšip			5,3						5,3
		2.	Nama ist.			2,6						2,6

Inventarizators _____

Kontrolieris _____

1	2	3	4	5	6	7	8	9	10	11	12	13	14
	⑩	3	Alūksne			8,0						8,0	
		4	Staba			18,2		18,2					
			(10) dev. kopā:			34,1		18,2				15,9	
	⑪	1	Kondols			8,1						8,1	
		2	Stabts			1,2						1,2	
		3	Nanna			2,6						2,6	
		4	Anture			7,4						7,4	
		5	Staba			19,1		19,1					
		6	Staba			14,0		14,0					
		6a	nodrošinā			1,7						1,7	
			(11) dev. kopā:			54,1		33,1				21,0	
	⑫	1	Kondols			9,2						9,2	
		2	Stabts			1,3						1,3	
		3	Nanna			3,0						3,0	
		4	Anture			8,0						8,0	
		5	Staba			18,6		18,6					
		6	Staba			13,4		13,4					
		6a	nodrošinā			3,7						3,7	
		7	Staba			11,2		11,2					
			(12) dev. kopā:			68,4		43,2				25,2	
	⑬	1	Kondols			9,8						9,8	
		2	Pūlīrande			1,3						1,3	
		3	Anture			7,7						7,7	
		4	Staba			22,9		22,9					
		5	Staba			11,8		11,8					
		6	Staba			14,3		14,3					
		6a	nodrošinā			3,7						3,7	
		7	Staba			10,6		10,6					
		7a	nodrošinā			1,7						1,7	
		8	Stabts			1,3						1,3	
		9	Nanna			2,8						2,8	
			(13) dev. kopā:			87,9		59,6				28,3	

Inventarizators _____

Kontrollieris _____

1	2	3	4	5	6	7	8	9	10	11	12	13
	(33)	1.	Kondisi			9,0						9,0
		2.	Qualite			1,3						1,3
		3.	Nama			2,7						2,7
		4.	Nitrore			7,8						7,8
		5.	Staba			19,0		19,0				
		6.	Staba			14,3		14,3				
		6a	decipia			1,7						1,7
			(33) detv. KOPR:			55,8		39,3				26,5
	(34)	1.	Kondisi			6,9						6,9
		2.	Qualite			1,3						1,3
		3.	Nama			2,8						2,8
		4.	Nitrore			6,8						6,8
		5.	Staba			16,3		16,3				
		6.	Staba			12,4		12,4				
			(34) detv. KOPR:			46,5		28,7				17,8
	(35)	1.	Kondisi			8,0						8,0
		2.	Qualite			1,3						1,3
		3.	Nama			2,8						2,8
		4.	Nitrore			7,3						7,3
		5.	Staba			19,0		19,0				
		6.	Staba			14,2		14,2				
		6a	decipia			1,7						1,7
			(35) detv. KOPR:			54,3		39,2				15,1
	(47)	1.	Kondisi			9,2						9,2
		2.	Qualite			1,3						1,3
		3.	Nama			2,8						2,8
		4.	Nitrore			7,9						7,9
		5.	Staba			18,2		18,2				
		6.	Staba			13,4		13,4				
		6a	decipia			3,7						3,7
		7.	Staba			11,3		11,3				
			(47) detv. KOPR:			67,8		48,9				18,9
	(48)	1.	Kondisi			5,3						5,3
		2.	Namas st.			2,6						2,6

Inventarizators _____

Kontrolieris _____

1	2	3	4	5	6	7	8	9	10	11	12	13
	(14)	4.	Nitum			4,4						4,4
		5.	Sitaba			19,1		19,1				
		6.	Sitaba			14,0		14,0				
		6a	Kodiyu			1,4						1,4
			(14) DEN	KOPD:		54,1		33,1				21,0
	(23)	1.	Kondos			9,2						9,2
		2.	Tualiti			1,3						1,3
		3.	Banua			3,0						3,0
		4.	Nitum			8,0						8,0
		5.	Sitaba			18,6		18,6				
		6.	Sitaba			13,4		13,4				
		6a	Kodiyu			3,4						3,4
		7.	Sitaba			11,2		11,2				
			(23) DEN	KOPD:		63,4		43,2				20,2
	(24)	1.	Kondos			9,8						9,8
		2.	Pulicawan			1,3						1,3
		3.	Nitum			7,7						7,7
		4.	Sitaba			22,9		22,9				
		5.	Sitaba			11,8		11,8				
		6.	Sitaba			14,3		14,3				
		6a	Kodiyu			3,4						3,4
		7.	Sitaba			10,6		10,6				
		7a	Kodiyu			1,4						1,4
		8.	Tualiti			1,3						1,3
		9.	Nama			2,8						2,8
			(24) DEN	KOPD:		87,9		59,6				28,3
	(36)	1.	Kondos			9,0						9,0
		2.	Tualiti			1,3						1,3
		3.	Nama			2,7						2,7
		4.	Nitum			7,8						7,8
		5.	Sitaba			19,0		19,0				
		6.	Sitaba			14,3		14,3				
		6a	Kodiyu			1,4						1,4
			(36) DEN	KOPD:		53,8		33,3				20,5

Inventarizators _____

Kontrolieris _____

PLĀNA EKSPLIKĀCIJA

INV. LIETA

Nr. _____

CELTNEI Nr. _____

Īpašnieku
kategorija P

Pilsēta, pilsētciemats _____ rajons _____ ciema padome _____ māju nos. _____

Iela, prosp. _____ mājas Nr. _____ kvartāls Nr. _____ grupa Nr. _____ grunts _____

Ieraksta datums	Dzīvokļu Nr.	Istabu Nr.	Istabu nosaukumi	Laukums pēc iekšējiem izmēriem m ²								Istabu iekš. augst.			
				atskaite Nr. 1		ēkas kop. platība	liet. plat. jurid. izziņas	tajā skaitā		palīglaukums					
				lietd. plat.	t. sk. dzīv.			dzīv. ar apk.	dzīv. bez apk.						
						5	6			7	8		9	10	11
Vst.	(37)	1.	Koridors			6,9							6,9		
		2.	Tualets			1,3								1,3	
		3.	Panna			2,8								2,8	
		4.	Miture			6,8								6,8	
		5.	Istaba			16,3				16,3					
		6.	Istaba			12,4				12,4					
			(37) DZĪV. KOPĀ:					45,5			28,7				14,8
	(38)	1.	Koridors			8,0							8,0		
		2.	Tualets			1,3								1,3	
		3.	Panna			2,8								2,8	
		4.	Miture			7,3								7,3	
		5.	Istaba			19,0				19,0					
		6.	Istaba			14,2				14,2					
		6a	Sedzējs			1,4								1,4	
	(38) DZĪV. KOPĀ:					54,3			33,2				21,1		
	(50)	1.	Koridors			9,2							9,2		
		2.	Tualets			1,3								1,3	
		3.	Panna			2,8								2,8	
		4.	Miture			7,9								7,9	
		5.	Istaba			18,2				18,2					
		6.	Istaba			13,4				13,4					
		6a	Sedzējs			3,4								3,4	
	(50) DZĪV. KOPĀ:					67,8			42,9				24,9		

Inventarizators _____

Kontrolieris _____

1	2	3	4	5	6	7	8	9	10	11	12	13	14
	(51)	1.	Kardas			5,3		1				5,3	
		2.	Nanna st.			2,6						2,6	
		3.	Nuturs			8,0						8,0	
		4.	Sitaba			18,8		18,8					
			(51) DEN. KUPA:			34,7		18,8				15,9	
	(52)	1.	Kardas			8,2						8,2	
		2.	Qualite			1,3						1,3	
		3.	Nanna			2,8						2,8	
		4.	Nuturs			7,6						7,6	
		5.	Sitaba			18,9		18,9					
		6.	Sitaba			14,0		14,0					
		6a	nodarba			1,7						1,7	
			(52) DEN. KUPA:			54,5		32,9				21,6	
		A4	Kapnu tilna			13,8						13,8	
		B4	Kapnu tilna			13,8						13,8	
		C4	"			13,8						13,8	
		D4	"			13,8						13,8	
			Kopa:			55,2						55,2	
			Noda na kopa:			4016,8		1858,6		9,4		2148,8	
			Aktuāli kopa:			3004,4		1858,6				1145,8	
			Regulāri + kopma t:			10030						1003,-	
			Video noma:			9,4				9,4			

Noda na kopa
10030
9,4

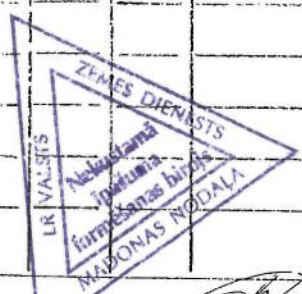

Inventarizators

[Signature]

Kontrolieris

[Signature]

Stava plans - Kost... plan

celnici
strojenja № 1

ород (поселок) МАДОНА (стари) МАДОНА рејон

улица Раина иела № 23А

1776-2100 I
2.50

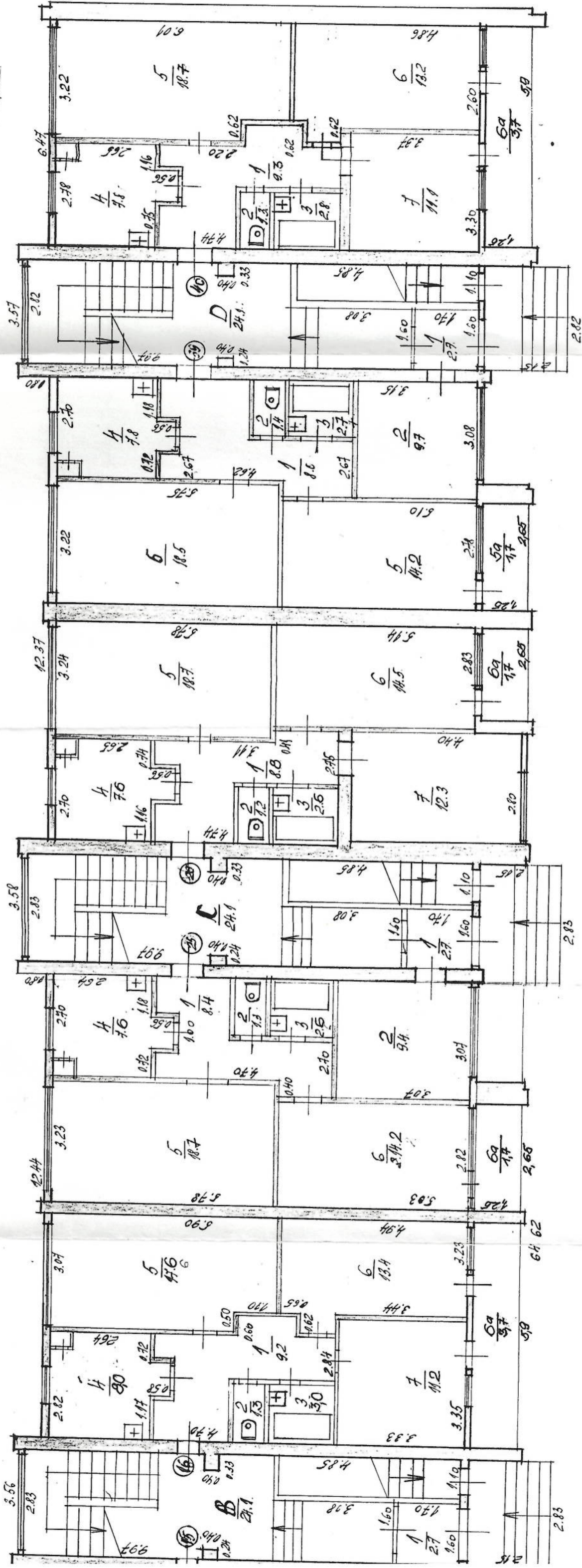

Inventarizācijas dokumenti
de būvniecības un izmaiņas
telpās

10. oktobrī 1971. g.

Edis Rumburga
Projekta inženieris



18. septembrī 1971. g. 12.

Mērogs 1:100
Mērogs 1:100

Kopija parcaiz

Схема plans — Подвал — План

світлиці
спорудження № 1

місто (поселок) **МАДОНА**

вулиця (вулиця) **МАДОНА**

вулиця № **23А**

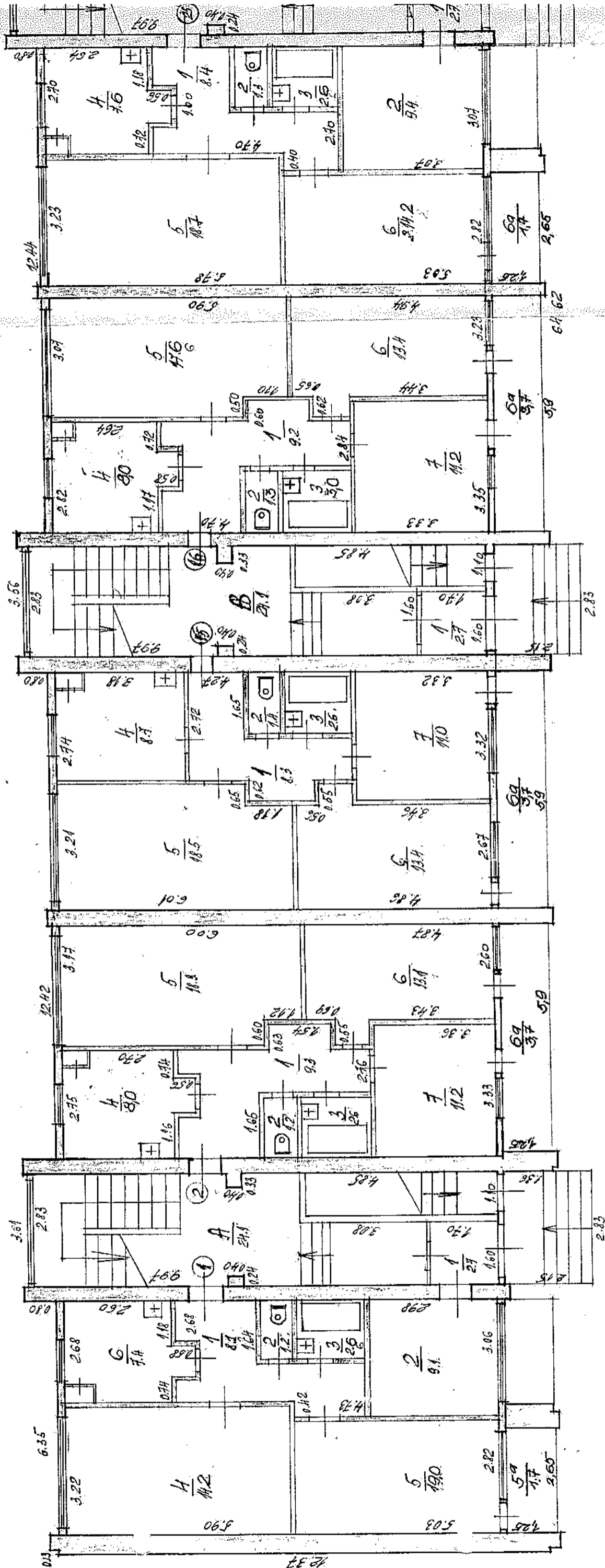

KOPĪJA

Plāns — POCOMIŅU Ī PLĀNĀ

1.

MADONA

MADONĀ, T...

Brīvības ielā Nr. 23A

VIENA

Stāvs-Ātazh
H=250

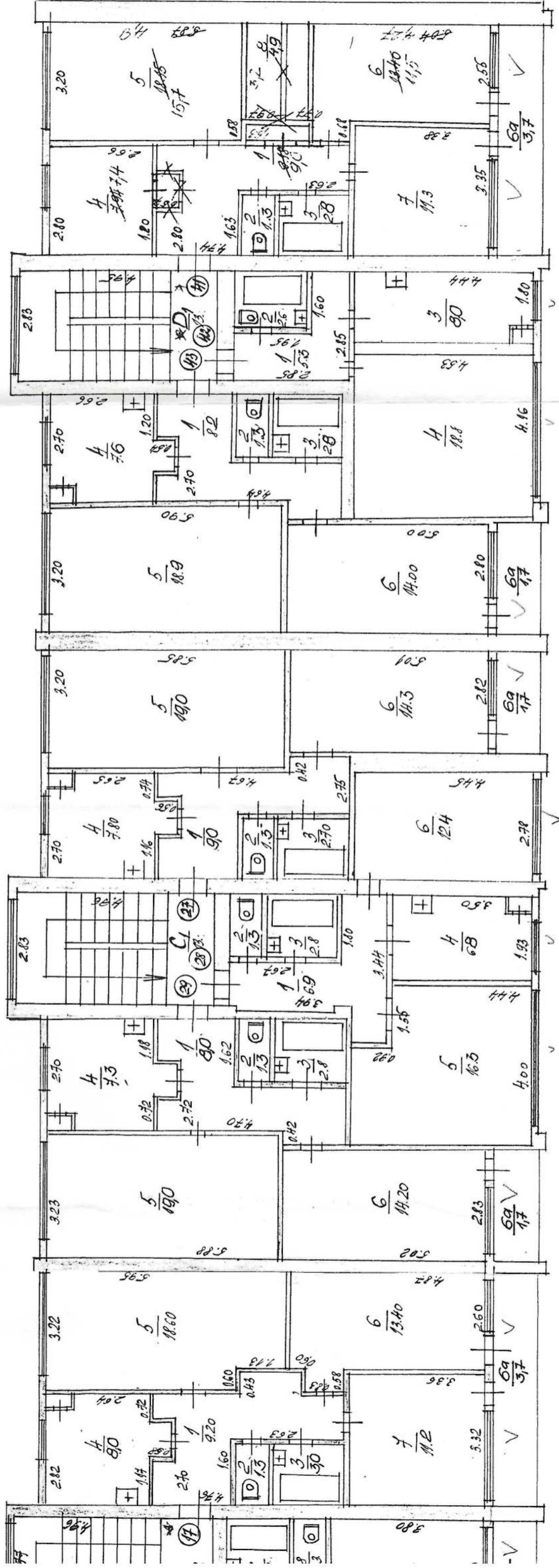

Arhitektu birojs "MADONA"

B. Ostala
A. Krievs
Kopija pareiza



1:100

15.08.12

Plāns — POCĀRTNĪ PĻAĻA

MADONA

MADONNĀS

Daļa ielā № 29A

Uzlieta

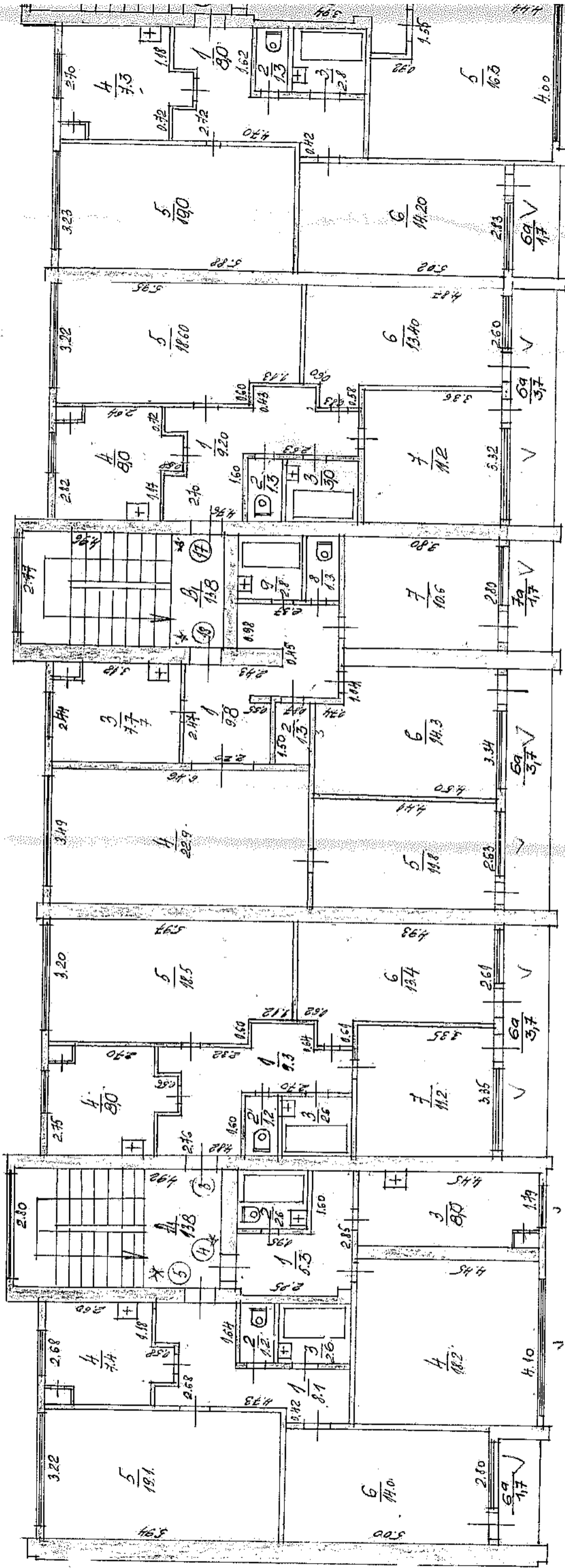

ПОЯСНИТЕЛЬНЫЙ ПЛАН

МАДОНА район

улицы *Рача* № 23А

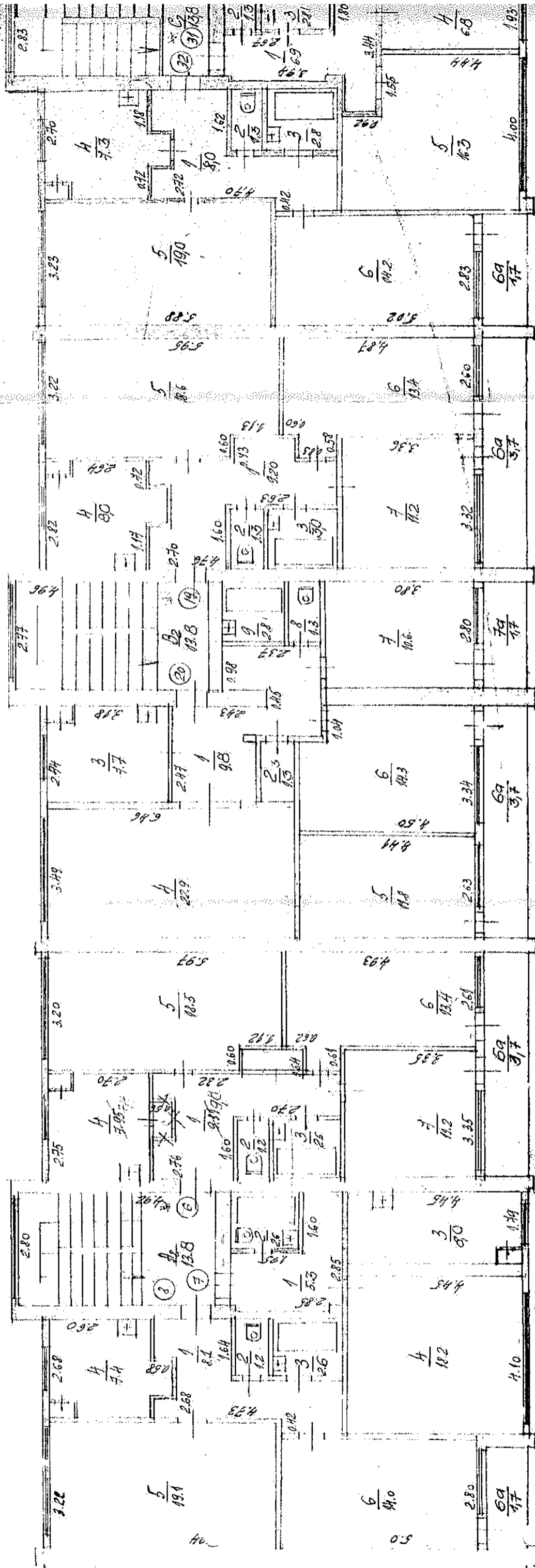

NORAKSTS
KOPIJA

Stavs-**IV**
H=2.50

Plāns — **IV** stāvs

№ 1

MADONIA (MADONIA) MADONIA rajonā
Raiņa ielā № 22A

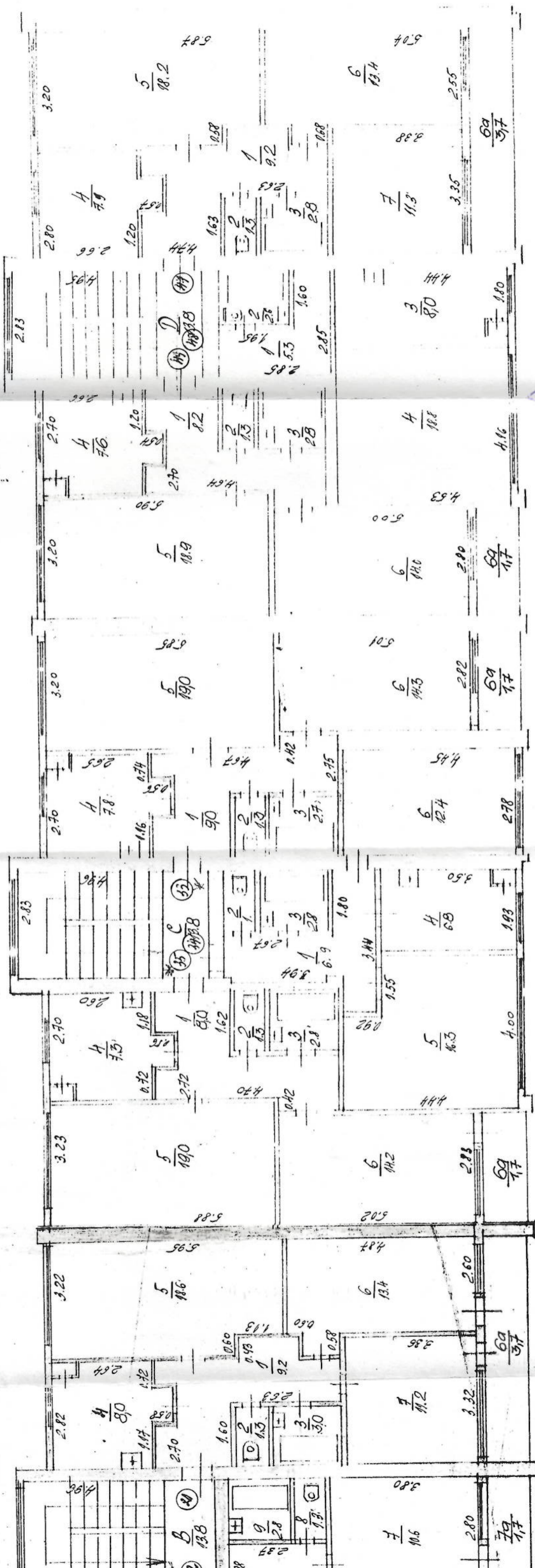

Projektētais dokumenti
ir jānodrošina ar izmaiņām

13. oktobrī 1975. g.

[Handwritten signature]

KOPĒJA KOPĒJA



Kopija paraksta

1975. g. 12.

Stāva plāns — Поэтажный план

1.

селині
1. Мадона (поселок) Мадона районā
Raiņa ielā № 232

Stāvs-Этаж
Н-250.

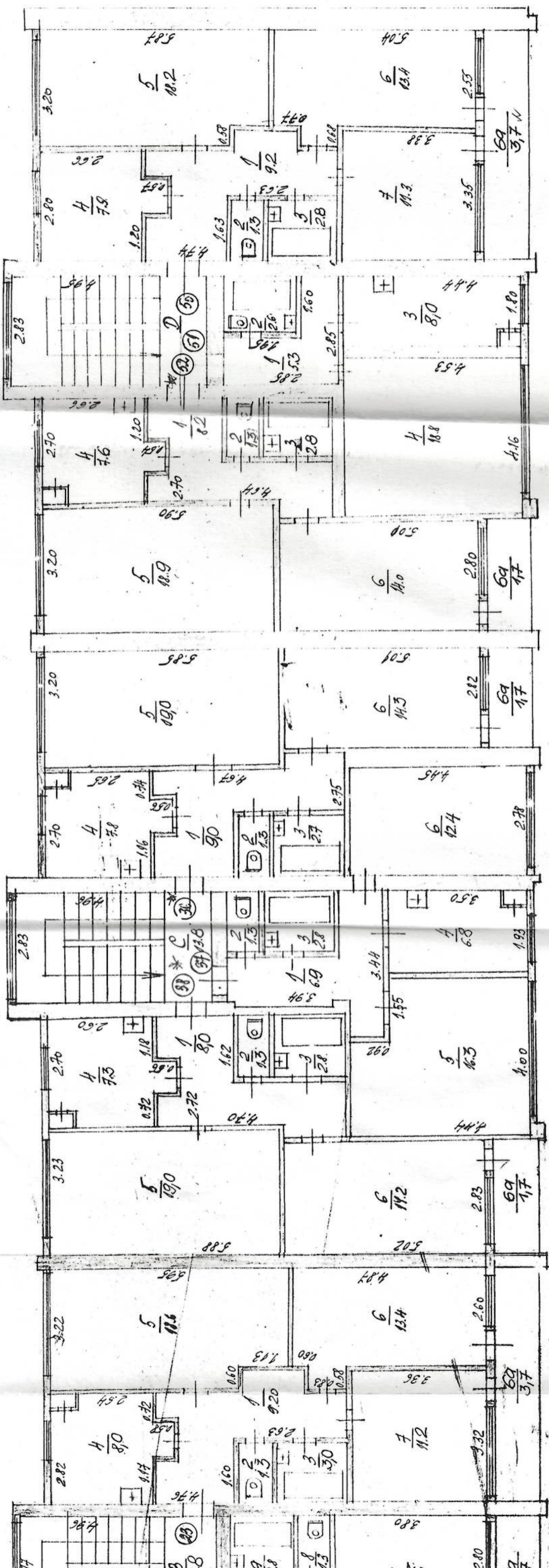

Inventarizācijas dokumenti
darbā pārbaudīti un izmaiņas
lietā izveestas

19. oktobra 1975. g.
Izpildītājs: [Signature]
Pārbaudītājs: [Signature]

Mērogs 1:100
Масштаб 1:100



Копия бернана

Инвентаризатор: Вилма

1975. г.

1975. г. 12.

1975. г. 12.

НОРАВИС
КОПИЯ

